

**TAÏGA**

INSPIRATION  
NATURE

Arbre à pépins
<b>Pommier ProSpecieRara (PSR) Haute tige</b>
Baptiste Jaquet

## Rouge de Juvigny PSR GE

La pomme Rouge de Juvigny est idéale à la consommation de table.  
C'est un fruit de grosse taille, rouge violacé et juteux.  
La récolte se fait de fin septembre à début octobre.



## Spartan PSR CH

La pomme Spartan est polyvalente et adaptée à la culture biologique.  
C'est un fruit de couleur rouge sang, juteux et parfumé.  
La récolte se fait de mi à fin septembre



Arbre à pépins
<b>Pommier</b> PSR Haute tige
Baptiste Jaquet

## Reinette grise Vaudoise PSR VD

La pomme Reinette Grise Vaudoise est idéale à la cuisson et adaptée à l'altitude.

C'est un fruit de couleur jaune vert, rugueux, de chair fine et aromatisée.

La récolte se fait fin septembre.



Arbre à pépins
<b>Poirier PSR Haute tige</b>
Baptiste Jaquet

## Botzi PSR FR

La Poire à Botzi est idéale à la cuisson.

C'est un fruit de très petite taille, vert rouillé, sucré, granuleux et aromatique.

La récolte se fait en septembre.

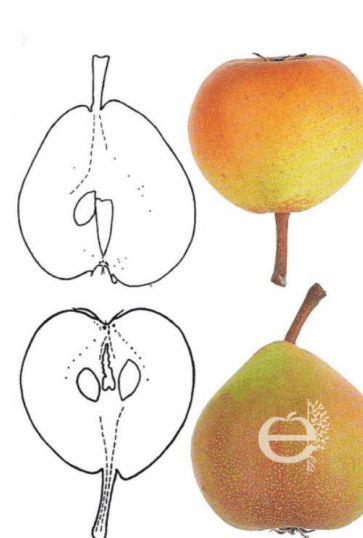

## Culotte Suisse PSR

La poire Culotte suisse est idéale à la consommation de table ainsi qu'à la cuisson.

C'est un fruit de petite taille, zébré vert et jaune, de chair tendre et juteuse.

La récolte se fait de mi à fin octobre.

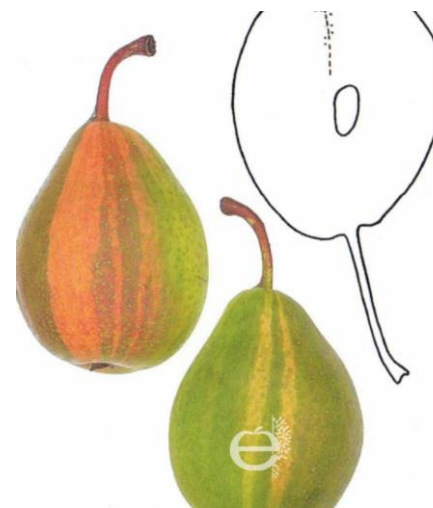

Arbre à pépins
<b>Poirier</b> PSR Haute tige
Baptiste Jaquet

## Sept en gueule PSR

La poire Sept en gueule est polyvalente.  
C'est un fruit de très petite taille, jaunâtre, de chair crème,  
grossier mais doux et agréable.  
La récolte se fait en octobre.



Arbre à noyau
<b>Prunier PSR Haute tige</b>
Baptiste Jaquet

## Chezard PSR NE

La prune Pruneau de Chezard est autofertile et polyvalente.

C'est un fruit de moyenne taille, bleu, sucré, acidulé, arôme prononcé et son noyau est libre.

La récolte se fait début octobre.



## Berudge PST NE Mirabelle rose

La prune Berudge est autofertile, polyvalente et adaptée à l'altitude.

C'est un fruit de petite taille, rose, noyau libre, très sucré, juteux et aromatique.

La récolte se fait de début à mi-septembre.



Arbre à noyau
<b>Prunier PSR Haute tige</b>
Baptiste Jaquet

## Damassine PSR JU

La prune Damassine est autofertile et polyvalente.  
C'est un fruit de petite taille, rose à violet, noyau libre,  
sucré et très juteux.  
La récolte se fait de mi-août à début septembre.



Arbre à noyau
Cerisier PSR Haute tige
Baptiste Jaquet

## Chalut PSR GE

La cerise Chalut est idéale à la consommation de table et adaptée à la culture biologique.

C'est un fruit de grosse taille, ferme et brun-noir.

La récolte mi-précoce.



## Jaune de Buchillon PSR VD

La cerise Jaune de Buchillon est idéale à la consommation de table ainsi qu'à la transformation.

C'est un fruit de taille moyenne, jaune, ferme, juteux et sucré.

La récolte est mi-précoce.



# Arbres et arbustes indigène



**TAÏGA**

INSPIRATION  
NATURE

# Pourquoi planter des végétaux indigènes ?



La flore indigène et la faune ont co-évoluées au cours de ces derniers siècles. Un bon nombre d'insectes se sont spécialisés sur un nombre restreint de plantes indigènes. Alors que la végétation exotique n'est la plupart du temps que visitée par quelques espèces généralistes.

Sur le Saule marsault on dénombre 317 animaux (oiseaux, papillons, autres insectes) et 260 pour l'Aubépine. Les invertébrés sont le groupe le plus menacé à l'échelle mondiale alors qu'ils sont un maillon essentiel (pollinisation, décomposeur).

En Suisse, un tiers des plantes et 40% des insectes sont en voie d'extinction, nous sommes en passes de vivre la 6<sup>ème</sup> grande extinction de masse, il est donc urgent de ramener de la nature dans les zones habitées afin de faire face à cette situation critique.

*Sarah Germanier*  
*Responsable Taïga*

# Crataegus laevigata-Aubépine épineuse



Hauteur adulte : 3.00 m  
Floraison : blanche  
Epoque de floraison : mai - juin  
Exposition : soleil  
Utilisation : solitaire, haie



Commentaire général

Excellent abri pour les oiseaux et insecte contre les animaux domestique. Magnifique plante et floraison. A mettre dans chaque jardin

# Pyrus communis – Poirier commun



Hauteur adulte : 3.00 - 4.00m

Floraison : blanche

Epoque de floraison : avril

Exposition : soleil

Utilisation : solitaire, haie étagée, verger

Commentaire général

fruit comestible (poire), magnifique arbustes

# Cornus mas- Cornouiller mâle



Hauteur adulte : 3.00m – 4.00m

Floraison : jaune crème

Epoque de floraison : février -mars

Exposition : soleil, mi- ombre, ombre

Utilisation : isolé, massif, en groupe, haie vive

Commentaire général

Fruit rouge, comestible excellent, feuillage rouge orange en automne, très bon bois pouvant être utilisé pour les manches d'outils.



# Amenlanchier lamarkii - Amélanchier



Hauteur adulte : 3.00m - 5.00m  
Floraison : blanche  
Epoque de floraison : avril-mai  
Exposition : soleil, mi- ombre  
Utilisation : isolé, massif, haie libre

## Commentaire général

Fruits noirs, comestibles en septembre, magnifique couleur automnale, arbre très gracieux et aérien, port de l'arbuste léger.

# Prunus spinosa - Epine noire, prunellier



Hauteur adulte : 3.00m - 4.00m

Floraison : fleurs blanches en grand nombre

Epoque de floraison : avril-mai

Exposition : soleil, mi- ombre

Utilisation : isolé, massif, groupe, haie vive

Commentaire général

Epineux, peut etre consommé ou en faire de l'alcool.



# Sorbus aucuparia Sorbier des oiseleurs

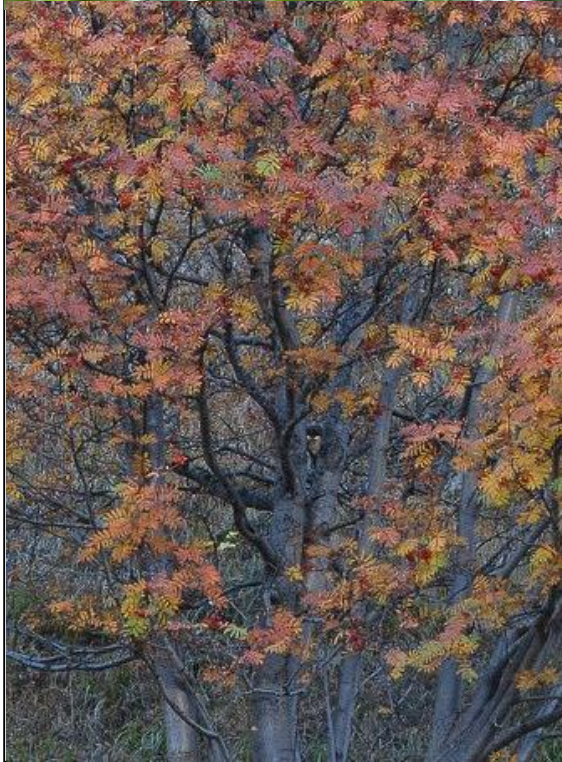

Hauteur adulte : 15 m

Floraison : fleurs blanches en corymbes multiflores

Epoque de floraison : Mai juin

Exposition : soleil, mi- ombre

Utilisation : isolé, massif, groupe, haie vive

Commentaire général

Arbres d'importance pour les oiseaux 63 espèces différentes peuvent manger les fruits. Couleur d'automne magnifique